

Ciorapi Medicinali Venoflex Kokoon, femei, tip banda pe coapsa, compresia 3, varf inchis

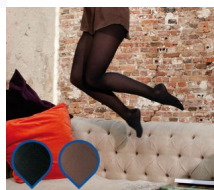

Ciorapi Medicinali Venoflex Kokoon femei, tip banda pe coapsa, cls 3 (20-36mmhg) cu varf inchis Irezistibil de confortabili."...Ciorapi medicinali de compresie Thuasne Venoflex Kokoon femei clasa 3(20-36mmHg/27,1-48hPa)pe coapsa sunt indicati pentru:varice, umfl?turi, dup? chirurgie flebologic? ?i scleroterapie, pigmentare, eczem? venoas?, ulcer cicatrizat.....

Rating: Nu a fost evaluat înc?

Pret:

Modificator de variante de pre?:

229,36 lei

Pre?ul de vanzare cu reducere:

250,00 lei

Reducere:

TVA: 20,64 lei

[Pune o întrebare despre acest produs](#)

Descriere

Irezistibil de confortabili.....

Ciorapi Medicinali de compresie Venoflex Kokoon femei, tip banda pe coapsa, clasa 3 (20-36mmHg) sunt indicati pentru:varice, umfl?turi, dup? chirurgie flebologic? ?i scleroterapie, pigmentare, eczem? venoas?, ulcer cicatrizat.....

Disponibili la comanda in variantele catalogului : tip soseta , ciorapi pe coapsa , dres , cu varf inchis /varf deschi ,

Masuri : 0 /1 /2 /3 /4 / ***Inaltime :***Scurt/ Normal /Lung.

Culori : negru, bej natural.

INDICATII:

- varice, umfl?turi, dup? chirurgie flebologic? ?i scleroterapie,
- pigmentare, eczem? venoas?, ulcer cicatrizat,-tromboz? venoas? profund?,
- tulbur?ri venoase severe în sarcin?, limfodem,
- tratament pentru TVS ?i TVP,
- preven?ie ?i tratament al sindromului post-trombotic

CARACTERISTICI:

- ?es?tura opaca în microfibra foarte pl?cut? la atingere
- cus?turi extra-plate
- c?lcâi ?i bolt? plantar? înt?rite
- ciorap cu forma piciorului
- forma antomic? a coapsei
- tratament antibacterian
- se spal? la ma?in?

Ciorapii medicinali Venoflex Kokoon au urmatoarele beneficii:

- sunt foarte confortabili si foarte moi
- previn tromboza venoasa in cazul calatoriilor lungi

- calmeaza senzatiile de picioare grele si durerile de la nivelul picioarelor, prin actionarea asupra sistemului vascular
- imbunatatesc circulatia si reduc riscul de aparitie a **varicelor**
- au un grad ridicat de rezistenta in zonele expuse riscurilor (varfuri, calcaie)
- sunt confortabili avand cusaturile ultrasubtiri
- sunt usor de introdus, avand o forma anatomica a gambei
- se pot spala in masina de spalat, la temperaturi intre 30-40 grade Celsius
- asigura protectie antibacteriana

| SOSIE PENTRU FEMEI | | | | CIORAPI PE COAPSA L DRES FEMEI | | | | CIORAPI PE COAPSA | | | |
|--|----------|----------|--|---|----------|----------|---------|---|---------|----------|----------|
| SCURT f/D: 37 cm NORMAL 37 cm < f/D: 40 cm LUNG f/D: 40 cm | | | | SCURT f/Kc: 68 cm NORMAL 68 cm < f/Kc: 74 cm LUNG f/Kc: 74 cm | | | | SCURT f/Kc: 68 cm NORMAL 68 cm < f/Kc: 74 cm LUNG f/Kc: 74 cm | | | |
| | cB | cC | | cB | cG | cT maxi | cH maxi | | cB | cG + | |
| TALIA 0 | 16-19 cm | 28-33 cm | | TALIA 0 | 16-19 cm | 42-52 cm | 90 cm | 125 cm | TALIA 0 | 16-19 cm | 52-57 |
| TALIA 1 | 19-21 cm | 30-35 cm | | TALIA 1 | 19-21 cm | 43-54 cm | 93 cm | 128 cm | TALIA 1 | 19-21 cm | 54-59 cm |
| TALIA 2 | 21-24 cm | 32-38 cm | | TALIA 2 | 21-24 cm | 50-59 cm | 96 cm | 133 cm | TALIA 2 | 21-24 cm | 59-66 cm |
| TALIA 3 | 26-28 cm | 34-42 cm | | TALIA 3 | 26-28 cm | 56-66 cm | 104 cm | 140 cm | TALIA 3 | 26-28 cm | 66-70 cm |
| TALIA 4 | 26-29 cm | 37-46 cm | | TALIA 4 | 26-29 cm | 56-69 cm | 110 cm | 154 cm | TALIA 4 | 26-29 cm | 69-74 cm |

| Model | Codul | Culoare | Talia | Inaltime |
|-----------------------------------|---------|---------------------|-----------|-------------------------|
| Sciefa | 5230 01 | negru / bej natural | 0 1 2 3 4 | SCURT NORMAL LUNG |
| Sciefa cu varf deschis | 5235 01 | negru / bej natural | 0 1 2 3 4 | SCURT SCURT LUNG |
| Ciorapi pe coapsa | 5233 01 | negru / bej natural | 0 1 2 3 4 | COAPT SCURT LUNG |
| Ciorapi pe coapsa cu varf deschis | 5233 01 | negru / bej natural | 0 1 2 3 4 | COAPT SCURT LUNG |
| Ciorapi pe coapsa cu varf deschis | 5233 01 | negru / bej natural | 0 1 2 3 4 | COAPT SCURT LUNG |

Comanda telefonica la 0722469712 sau 0212301755

Livrare in toata tara.